



Himmelfort , auf gepflegtem Seegrundstück, direkt am Haussee Maisonette-Whg., max 2-4 Pers., ideal für Radler, Angler, Naturliebhaber....



Gartenansicht

### Beschreibung der Ferienwohnung

In ruhiger Lage am Waldrand liegt unser Haus mit einer Wohnung für max 2 -4 Personen, direkt am Haussee und bietet vor allem Anglern, Jägern, Wassersportlern, Radlern, Pilzsammlern und Wanderern optimale Voraussetzungen für einen erholsamen Urlaub. Der Haussee ist durch eine Schleuse mit dem Stolpsee verbunden. Von hier hat man die Möglichkeit, bis Berlin oder zur Müritz und weiter mit dem Boot zu fahren. Die FeWo befindet sich in dem 2003 neu erbauten Haus. Große Sitz-/Liegewiese bis zum See

**Baujahr:** 2003

### Alle Unterkünfte in diesem Objekt

### Lage von Himmelfort



**Land**  
Deutschland

**Bundesland**  
Brandenburg

**Region**  
Fürstenberger Seenland

**Ort**  
16798 Himmelfort

### Beschreibung der Umgebung

Himmelfort liegt idyllisch zwischen den vier Seen: Moderfitz-, Sydow-, Stolp- und Haussee. Alle Seen sind über Schleusen oder Kanäle miteinander verbunden.

Mit Motor-, Paddel- und Ruderbooten kann man viele ruhige Flecken erkunden. Rheinsberg ist in der Nähe, ebenso der Stechlinsee. Himmelfort mit Klosterruine und Kräutergarten ist ein idealer Urlaubsstandort für den naturverbundenen Urlauber. Von Fürstenberg nach Templin kann man mit einer Fahrraddraisine fahren.



seitliche Ansicht

### Entfernungen

Flughafen	85 km
Restaurant	20 m
Einkaufsmöglichkeit	200 m
Arzt/Apotheke	7 km
Bahnhof	7 km

#### Orte

Fürstenberg 7 km, Neustrelitz 20 km, Berlin 85 km

#### Sonstige Entfernungen

Therme Templin 30 km

---

#### Freizeitmöglichkeiten

Angeln, Bootstouren, Jagen, Kanufahren, Motorbootverleih, Mountainbiken, Nordic-Walking, Radfahren, Schlittschuhlaufen, Schwimmen, Segelbootverleih, Segeln, Surfen, Wandern

#### Zusätzlich

Wasserwandern, Thermalbad in Templin, Fahrraddraisine

---

#### Besonderheiten der Ferienwohnung

 Allergikergerecht,  Haustiere nicht gestattet,  Kinderfreundlich,  Nichtraucher,  WLAN

---

#### Urlaubsideen

Angelurlaub

Himmelpfort liegt zwischen vier fischreichen Seen. Angelkarten gibt es beim örtlichen Fischer. Direkt vom Grundstück aus kann ebenso geangelt werden. [Seeblick](#)

Von der Ferienwohnung hat man Blick auf den Haussee [Urlaub am See](#)

Die Ferienwohnung liegt am Haussee in Himmelpfort. Das große Grundstück grenzt direkt an den See. Ein eigener Boots- und Badesteg gehört dazu.

---

#### Verpflegung

Brötchendienst, Selbstverpflegung

---

#### Aufteilung der Ferienwohnung

Personen	Zimmer
max. 4	■ 1 Schlafzimmer
	■ 1 Badezimmer
	■ 1 Wohnküche
Wohnfläche	
40 qm	

---

#### Ausstattung Innen

Extras  
Fliegenschutzgitter, Heizung

Schlafbereich  
2 Einzelbetten, Bettwäsche vorhanden, Schlafsofa

Küche und Haushaltsgegenstände  
4-Zonen Cerankochfeld, Backofen, Dunstabzugshaube, Einbauküche, Gefrierfach, Geschirrspüler, Kaffeemaschine, Kühlschrank, Mixer, Staubsauger, Toaster, Wasserkocher

Bad und Sanitär  
Duschbad, Föhn, Handtücher vorhanden, Kosmetikspiegel, Wäscheständer

Kinder  
1 Kinderbett, Kinderhochstuhl

**Unterhaltung und Kommunikation**

CD-Player, Fernseher, Flachbildfernseher, HIFI-Anlage, Radio, SAT-Anlage, Tischtennis, Internetzugang (WLAN)

**Zusätzlich**

Aufbettung auf 4 Personen möglich. Kinderbett und Kinderhochstuhl auf Anfrage,

**Ausstattung Außen**

Bootsliegeplatz, Fahrradschuppen, Fahrradständer, Fahrräder, Feuerstelle, Garten, Gartenmöbel, Grill, Liegen, PKW-Stellplatz, Sonnenliegen, Sonnenschirm, Spielplatz, Tischtennis

**Zusätzlich**

Badesteg, Sitzplatz im Grünen, große Wiese; Fahrräder, Kajak und Kanu oder Segelboot können gemietet werden. Motorboot.

**Bilder**

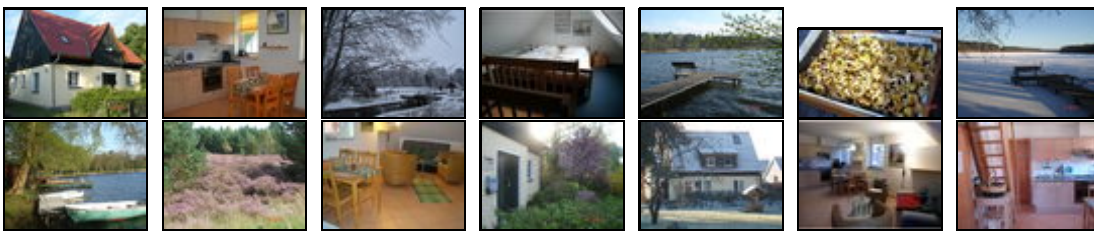

**Belegungsplan** (letzte Aktualisierung am 23.04.2018)

keine Angabe 
  frei 
  reserviert 
  belegt 
  nicht verfügbar

April 2018							Mai 2018							Juni 2018						
Mo	Di	Mi	Do	Fr	Sa	So	Mo	Di	Mi	Do	Fr	Sa	So	Mo	Di	Mi	Do	Fr	Sa	So
						1		1	2	3	4	5	6					1	2	3
2	3	4	5	6	7	8	7	8	9	10	11	12	13	4	5	6	7	8	9	10
9	10	11	12	13	14	15	14	15	16	17	18	19	20	11	12	13	14	15	16	17
16	17	18	19	20	21	22	21	22	23	24	25	26	27	18	19	20	21	22	23	24
23	24	25	26	27	28	29	28	29	30	31				25	26	27	28	29	30	
30																				
Juli 2018							August 2018							September 2018						
Mo	Di	Mi	Do	Fr	Sa	So	Mo	Di	Mi	Do	Fr	Sa	So	Mo	Di	Mi	Do	Fr	Sa	So
						1			1	2	3	4	5						1	2
2	3	4	5	6	7	8	6	7	8	9	10	11	12	3	4	5	6	7	8	9
9	10	11	12	13	14	15	13	14	15	16	17	18	19	10	11	12	13	14	15	16
16	17	18	19	20	21	22	20	21	22	23	24	25	26	17	18	19	20	21	22	23
23	24	25	26	27	28	29	27	28	29	30	31			24	25	26	27	28	29	30
30	31																			
Oktober 2018							November 2018							Dezember 2018						
Mo	Di	Mi	Do	Fr	Sa	So	Mo	Di	Mi	Do	Fr	Sa	So	Mo	Di	Mi	Do	Fr	Sa	So
1	2	3	4	5	6	7			1	2	3	4						1	2	
8	9	10	11	12	13	14	5	6	7	8	9	10	11	3	4	5	6	7	8	9
15	16	17	18	19	20	21	12	13	14	15	16	17	18	10	11	12	13	14	15	16
22	23	24	25	26	27	28	19	20	21	22	23	24	25	17	18	19	20	21	22	23
29	30	31					26	27	28	29	30			24	25	26	27	28	29	30

																31											
Januar 2019							Februar 2019							März 2019													
Mo	Di	Mi	Do	Fr	Sa	So	Mo	Di	Mi	Do	Fr	Sa	So	Mo	Di	Mi	Do	Fr	Sa	So	Mo	Di	Mi	Do	Fr	Sa	So
	1	2	3	4	5	6					1	2	3							1	2	3					
7	8	9	10	11	12	13	4	5	6	7	8	9	10	4	5	6	7	8	9	10	4	5	6	7	8	9	10
14	15	16	17	18	19	20	11	12	13	14	15	16	17	11	12	13	14	15	16	17	11	12	13	14	15	16	17
21	22	23	24	25	26	27	18	19	20	21	22	23	24	18	19	20	21	22	23	24	18	19	20	21	22	23	24
28	29	30	31				25	26	27	28				25	26	27	28	29	30	31							
April 2019							Mai 2019							Juni 2019													
Mo	Di	Mi	Do	Fr	Sa	So	Mo	Di	Mi	Do	Fr	Sa	So	Mo	Di	Mi	Do	Fr	Sa	So	Mo	Di	Mi	Do	Fr	Sa	So
1	2	3	4	5	6	7			1	2	3	4	5							1	2						
8	9	10	11	12	13	14	6	7	8	9	10	11	12	3	4	5	6	7	8	9	3	4	5	6	7	8	9
15	16	17	18	19	20	21	13	14	15	16	17	18	19	10	11	12	13	14	15	16	10	11	12	13	14	15	16
22	23	24	25	26	27	28	20	21	22	23	24	25	26	17	18	19	20	21	22	23	17	18	19	20	21	22	23
29	30						27	28	29	30	31			24	25	26	27	28	29	30							
Juli 2019							August 2019							September 2019													
Mo	Di	Mi	Do	Fr	Sa	So	Mo	Di	Mi	Do	Fr	Sa	So	Mo	Di	Mi	Do	Fr	Sa	So	Mo	Di	Mi	Do	Fr	Sa	So
1	2	3	4	5	6	7				1	2	3	4								1						
8	9	10	11	12	13	14	5	6	7	8	9	10	11	2	3	4	5	6	7	8	2	3	4	5	6	7	8
15	16	17	18	19	20	21	12	13	14	15	16	17	18	9	10	11	12	13	14	15	9	10	11	12	13	14	15
22	23	24	25	26	27	28	19	20	21	22	23	24	25	16	17	18	19	20	21	22	16	17	18	19	20	21	22
29	30	31					26	27	28	29	30	31		23	24	25	26	27	28	29							
														30													

## Anreisetag

der Anreisetag ist frei wählbar.

## Anreisemöglichkeit nach Himmelpfort

Anfahrt ab Berlin: Berliner Ring BAB 10, Kreuz Oranienburg auf die B 96 Richtung Stralsund abfahren, bis Dannenwalde. Hier rechts abbiegen nach Blumenow, in Blumenow links Richtung Bredereiche. In Bredereiche rechts, dann links Richtung Himmelpfort.

## Saisonpreise

Zeitraum	Preisminimum	jede weitere Nacht	Mindest-aufenthalt
April			
08.04.2018 - 27.04.2018	141,00 EUR (2 Nächte) inkl. Endreinigung (45,00 EUR) Der Übernachtungspreis gilt bis 2 Personen. Je weitere Person, Aufschlag 5,00 EUR pro Nacht. Anreise: täglich	48,00 EUR	2 Nächte
Frühjahr			
28.04.2018 - 15.06.2018	265,00 EUR (4 Nächte)	55,00 EUR	4 Nächte

inkl. Endreinigung (45,00 EUR)

Der Übernachtungspreis gilt bis 2 Personen.  
Je weitere Person, Aufschlag 5,00 EUR pro Nacht.  
Anreise: täglich

#### Sommer

16.06.2018 - 07.09.2018      479,00 EUR (7 Nächte)      62,00 EUR      7 Nächte

inkl. Endreinigung (45,00 EUR)

Der Übernachtungspreis gilt bis 2 Personen.  
Je weitere Person, Aufschlag 5,00 EUR pro Nacht.  
Anreise: täglich

#### Herbst

08.09.2018 - 12.10.2018      245,00 EUR (4 Nächte)      50,00 EUR      4 Nächte

inkl. Endreinigung (45,00 EUR)

Der Übernachtungspreis gilt bis 2 Personen.  
Je weitere Person, Aufschlag 5,00 EUR pro Nacht.  
Anreise: täglich

#### Winter

13.10.2018 - 21.12.2018      135,00 EUR (2 Nächte)      45,00 EUR      2 Nächte

inkl. Endreinigung (45,00 EUR)

Der Übernachtungspreis gilt bis 2 Personen.  
Je weitere Person, Aufschlag 5,00 EUR pro Nacht.  
Anreise: täglich

#### Weihnachten & Silvester

22.12.2018 - 05.01.2019      265,00 EUR (4 Nächte)      55,00 EUR      4 Nächte

inkl. Endreinigung (45,00 EUR)

Der Übernachtungspreis gilt bis 2 Personen.  
Je weitere Person, Aufschlag 5,00 EUR pro Nacht.  
Anreise: täglich

#### Standard

06.01.2019 - 01.04.2019      175,00 EUR (2 Nächte)      65,00 EUR      2 Nächte

inkl. Endreinigung (45,00 EUR)

Der Übernachtungspreis gilt bis 2 Personen.  
Je weitere Person, Aufschlag 5,00 EUR pro Nacht.  
Anreise: täglich

## Weitere Informationen

im Endreinigungspreis sind Bettwäsche und Handtücher inbegriffen.

keine weiteren Verbrauchskosten

Mindestaufenthalt Juni/Juli/August 4 Ü

## Last Minute

vom 29.04.2018 bis 08.05.2018

Vom 29.04.2018 bis 08.05.2018 50€/Ü(ab drei Übernachtungen)zuzüglich Endreinigung 45€(incl Bettwäsche u Handtücher)

---

## Kontakt

Ansprechpartnerin  
Frau Boekels-Schmidt

Telefon  
+49 (0)228 9454593

Telefax

+49 (0)228 454386

Mobil

+49 (0)173 7410467

Wir sprechen

 englisch  italienisch

---

Wir übernehmen keine Haftung für die Richtigkeit der Angaben. Stand: 24.04.2018

---

URL (Detailansicht): <https://www.ferienwohnungen.de/ferienwohnung/5365/>  
URL (dieser Druckansicht): <https://www.ferienwohnungen.de/ferienwohnung/5365/druckansicht/>  
URL (PDF-Datei): <https://www.ferienwohnungen.de/ferienwohnung/5365/druckansicht-5365.pdf>