



Ferienwohnung III in Altstadt nahe von Stralsund, unweit von den Sehenswürdigkeiten der Hansestadt. Die Ferienwohnung befindet sich im Erdgeschoss.



Ferienwohnung III

Beschreibung der Ferienwohnung

Eine Ferienwohnung für gemütliche Stunden zu zweit in ruhiger Lage am Rande der Altstadt von Stralsund, mit dem Fahrrad in ca. 5 min / zu Fuß in ca. 10 min ist das Zentrum, die Altstadt, von Stralsund zu erreichen. Es gibt auch eine gute Busverbindung unmittelbar vor der Tür. Einkaufsmöglichkeiten (Netto, Lidl, Penny), Tankstelle, in unmittelbarer Nähe. Eine Terrasse mit Grill sowie eine Wäschespinne für die Strandsachen sind vorhanden. Vorhandene Fahrräder können gegen Gebühr (5 Euro je Aufenthalt und Rad) genutzt werden. Eine Reservierung wäre ratsam. In der Ferienwohnung ist eine Aufbettung auf der Schlafcouch möglich. Ein Kindereisbett kann kostenlos zur Verfügung gestellt werden. Eine komplette Küche, ein Kühlschrank mit Gefrier-teil, eine ebenerdige Dusche lassen keine Wünsche offen. Sollte doch mal etwas fehlen lassen Sie es uns wissen. Wir kümmern uns darum.

Baujahr: 2012

Alle Unterkünfte in diesem Objekt

Das ganze Objekt besteht aus einer Doppelhaushälfte (Ferienhaus ca. 114m²) und drei Ferienwohnungen für 2 - 3 Personen (25 - 35m² in weiteren Nebengebäuden. Bei Buchung des gesamten Objekts können bis zu 14 Personen + Kleinkind (Reisekinderbett vorhanden) übernachten.

| | | |
|--|--------|-----------------|
| ■ Zimmervermietung Passow - Ferienwohnung I | 25 qm | max. 2 Personen |
| ■ Zimmervermietung Passow - Ferienwohnung II | 30 qm | max. 2 Personen |
| ■ Zimmervermietung Passow - Ferienwohnung III | 30 qm | max. 2 Personen |
| ■ Zimmervermietung Passow - Ferienhaus Passow | 114 qm | max. 6 Personen |

Lage von Stralsund



Land
Deutschland

Bundesland
Mecklenburg-Vorpommern

Region
Ostsee, Nordvorpommern

Ort
18439 Stralsund

Straße
Am Paschenberg 11

Beschreibung der Umgebung

Die historische Stralsunder Altstadt, lädt mit ihren historischen Häusern, den Kirchen, dem Meeresmuseum und dem Ozeaneum zu Besichtigungen ein. Durch seine zentrale Lage eignet sich Stralsund ideal als Ausgangspunkt für Touren/ Radtouren zu den Inseln Rügen, Hiddensee, Usedom und auf die Halbinsel Fischland-Darss-Zingst. Auch die Störtebeker Festspiele auf der Natürbühne in Ralswiek auf Rügen sind ein Besuch wert. In Stralsund findet jedes Jahr wieder die Traditionellen Mittwochsregatta statt.



Aussicht Stralsund von der Marienkirche

Entfernungen

| | |
|---------------------|-------|
| Strand | 1 km |
| Flughafen | 30 km |
| Restaurant | 500 m |
| Einkaufsmöglichkeit | 500 m |
| Arzt/Apotheke | 500 m |
| Bahnhof | 1 km |

Orte

Rostock 72 km, Greifswald 30 km, Bergen auf Rügen 25 km

Sonstige Entfernungen

Rügen 2 km, Störtebeker-Festspiel 35 km, Meeresmuseum / Ozeaneum 2 km

Freizeitmöglichkeiten

Angeln, Ballooning, Bootstouren, Bowling, Casino, FKK, Fitness, Freizeitbad, Freizeitpark, Kegeln, Klettern, Motorbootverleih, Nordic-Walking, Radfahren, Sauna, Schwimmen, Segelbootverleih, Segeln, Segelschule, Skifahren, Spielbank, Surfen, Surfschule, Tauchschule, Tretbootverleih, Wandern, Wellness, Zoo

Besonderheiten der Ferienwohnung



Haustiere nicht gestattet,



Nichtraucher,



WLAN

Urlaubsideen

Angelurlaub

Stralsund liegt direkt am Sund, eine Ostseeenge die Stralsund von Rügen trennt. Ein Paradies für Angler nicht nur zur Heringszeit ... [Gruppenunterkünfte](#)

Unsere Ferienwohnung zusammen mit dem Ferienhaus und 2 weiteren Ferienwohnungen eignet sich auch für Gruppen / Familien etc. es können in dem ganzen Objekt bis zu 15 Personen übernachten. [Langzeitvermieter](#)

Vermietung auch längere Zeit zu Sonderpreisen möglich, fragen Sie nach einem Angebot ...

Verpflegung

Selbstverpflegung

Zusätzlich

Brötchen gibt es an der Tanke ca. 50m

Aufteilung der Ferienwohnung

Personen

max. 2

Wohnfläche

Zimmer

■ 1 Badezimmer

■ 1 Wohn & Schlafzimmer



Grundriss

30 qm

Ausstattung Innen

Extras

Fliegenschutzgitter, Heizung

Schlafbereich

1 Doppelbett, Bettwäsche vorhanden, Schlafsofa

Küche und Haushaltsgegenstände

4-Zonen Cerankochfeld, Backofen, Bügelbrett, Bügeleisen, Dunstabzugshaube, Einbauküche, Gefrierfach, Kaffeemaschine, Kühlschrank, Mikrowelle, Toaster, Wasserkocher

Bad und Sanitär

Duschbad, Handtücher vorhanden, WC

Unterhaltung und Kommunikation

DVB-S, Empfang deutschsprachiger TV-Programme, Fernseher, SAT-Anlage, Internetzugang (WLAN)

Ausstattung Außen

Fahrräder, Feuerstelle, Garten, Gartenmöbel, Grill, Liegen, PKW-Stellplatz, Sonnenschirm, Terrasse

Bilder

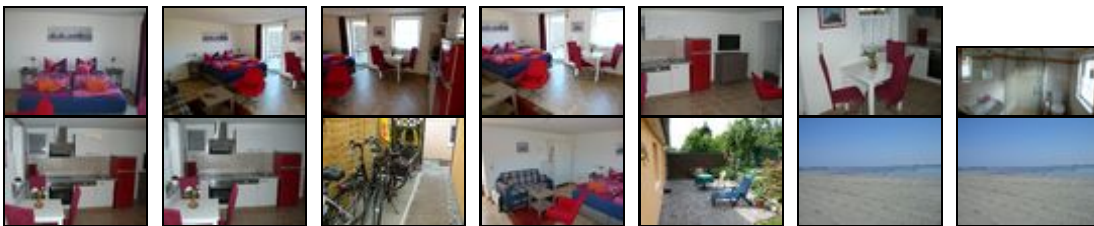

Belegungsplan (letzte Aktualisierung am 27.10.2018)

keine Angabe frei reserviert belegt nicht verfügbar

| November 2018 | | | | | | | Dezember 2018 | | | | | | | Januar 2019 | | | | | | |
|---------------|----|----|----|----|----|----|---------------|----|----|----|----|----|----|-------------|----|----|----|----|----|----|
| Mo | Di | Mi | Do | Fr | Sa | So | Mo | Di | Mi | Do | Fr | Sa | So | Mo | Di | Mi | Do | Fr | Sa | So |
| | | | 1 | 2 | 3 | 4 | | | | | | 1 | 2 | | 1 | 2 | 3 | 4 | 5 | 6 |
| 5 | 6 | 7 | 8 | 9 | 10 | 11 | 3 | 4 | 5 | 6 | 7 | 8 | 9 | 7 | 8 | 9 | 10 | 11 | 12 | 13 |
| 12 | 13 | 14 | 15 | 16 | 17 | 18 | 10 | 11 | 12 | 13 | 14 | 15 | 16 | 14 | 15 | 16 | 17 | 18 | 19 | 20 |
| 19 | 20 | 21 | 22 | 23 | 24 | 25 | 17 | 18 | 19 | 20 | 21 | 22 | 23 | 21 | 22 | 23 | 24 | 25 | 26 | 27 |
| 26 | 27 | 28 | 29 | 30 | | | 24 | 25 | 26 | 27 | 28 | 29 | 30 | 28 | 29 | 30 | 31 | | | |
| | | | | | | 31 | | | | | | | | | | | | | | |
| Februar 2019 | | | | | | | März 2019 | | | | | | | April 2019 | | | | | | |
| Mo | Di | Mi | Do | Fr | Sa | So | Mo | Di | Mi | Do | Fr | Sa | So | Mo | Di | Mi | Do | Fr | Sa | So |
| | | | | 1 | 2 | 3 | | | | | 1 | 2 | 3 | 1 | 2 | 3 | 4 | 5 | 6 | 7 |
| 4 | 5 | 6 | 7 | 8 | 9 | 10 | 4 | 5 | 6 | 7 | 8 | 9 | 10 | 8 | 9 | 10 | 11 | 12 | 13 | 14 |
| 11 | 12 | 13 | 14 | 15 | 16 | 17 | 11 | 12 | 13 | 14 | 15 | 16 | 17 | 15 | 16 | 17 | 18 | 19 | 20 | 21 |
| 18 | 19 | 20 | 21 | 22 | 23 | 24 | 18 | 19 | 20 | 21 | 22 | 23 | 24 | 22 | 23 | 24 | 25 | 26 | 27 | 28 |
| 25 | 26 | 27 | 28 | | | | 25 | 26 | 27 | 28 | 29 | 30 | 31 | 29 | 30 | | | | | |
| | | | | | | | | | | | | | | | | | | | | |

| Mai 2019 | | | | | | | Juni 2019 | | | | | | | Juli 2019 | | | | | | |
|---------------|----|----|----|----|----|----|----------------|----|----|----|----|----|----|--------------|----|----|----|----|----|----|
| Mo | Di | Mi | Do | Fr | Sa | So | Mo | Di | Mi | Do | Fr | Sa | So | Mo | Di | Mi | Do | Fr | Sa | So |
| | | 1 | 2 | 3 | 4 | 5 | | | | | | 1 | 2 | 1 | 2 | 3 | 4 | 5 | 6 | 7 |
| 6 | 7 | 8 | 9 | 10 | 11 | 12 | 3 | 4 | 5 | 6 | 7 | 8 | 9 | 8 | 9 | 10 | 11 | 12 | 13 | 14 |
| 13 | 14 | 15 | 16 | 17 | 18 | 19 | 10 | 11 | 12 | 13 | 14 | 15 | 16 | 15 | 16 | 17 | 18 | 19 | 20 | 21 |
| 20 | 21 | 22 | 23 | 24 | 25 | 26 | 17 | 18 | 19 | 20 | 21 | 22 | 23 | 22 | 23 | 24 | 25 | 26 | 27 | 28 |
| 27 | 28 | 29 | 30 | 31 | | | 24 | 25 | 26 | 27 | 28 | 29 | 30 | 29 | 30 | 31 | | | | |
| | | | | | | | | | | | | | | | | | | | | |
| August 2019 | | | | | | | September 2019 | | | | | | | Oktober 2019 | | | | | | |
| Mo | Di | Mi | Do | Fr | Sa | So | Mo | Di | Mi | Do | Fr | Sa | So | Mo | Di | Mi | Do | Fr | Sa | So |
| | | | 1 | 2 | 3 | 4 | | | | | | | 1 | | 1 | 2 | 3 | 4 | 5 | 6 |
| 5 | 6 | 7 | 8 | 9 | 10 | 11 | 2 | 3 | 4 | 5 | 6 | 7 | 8 | 7 | 8 | 9 | 10 | 11 | 12 | 13 |
| 12 | 13 | 14 | 15 | 16 | 17 | 18 | 9 | 10 | 11 | 12 | 13 | 14 | 15 | 14 | 15 | 16 | 17 | 18 | 19 | 20 |
| 19 | 20 | 21 | 22 | 23 | 24 | 25 | 16 | 17 | 18 | 19 | 20 | 21 | 22 | 21 | 22 | 23 | 24 | 25 | 26 | 27 |
| 26 | 27 | 28 | 29 | 30 | 31 | | 23 | 24 | 25 | 26 | 27 | 28 | 29 | 28 | 29 | 30 | 31 | | | |
| | | | | | | | 30 | | | | | | | | | | | | | |
| | | | | | | | | | | | | | | | | | | | | |
| November 2019 | | | | | | | Dezember 2019 | | | | | | | Januar 2020 | | | | | | |
| Mo | Di | Mi | Do | Fr | Sa | So | Mo | Di | Mi | Do | Fr | Sa | So | Mo | Di | Mi | Do | Fr | Sa | So |
| | | | | 1 | 2 | 3 | | | | | | | 1 | | | 1 | 2 | 3 | 4 | 5 |
| 4 | 5 | 6 | 7 | 8 | 9 | 10 | 2 | 3 | 4 | 5 | 6 | 7 | 8 | 6 | 7 | 8 | 9 | 10 | 11 | 12 |
| 11 | 12 | 13 | 14 | 15 | 16 | 17 | 9 | 10 | 11 | 12 | 13 | 14 | 15 | 13 | 14 | 15 | 16 | 17 | 18 | 19 |
| 18 | 19 | 20 | 21 | 22 | 23 | 24 | 16 | 17 | 18 | 19 | 20 | 21 | 22 | 20 | 21 | 22 | 23 | 24 | 25 | 26 |
| 25 | 26 | 27 | 28 | 29 | 30 | | 23 | 24 | 25 | 26 | 27 | 28 | 29 | 27 | 28 | 29 | 30 | 31 | | |
| | | | | | | | 30 | 31 | | | | | | | | | | | | |
| | | | | | | | | | | | | | | | | | | | | |
| Februar 2020 | | | | | | | März 2020 | | | | | | | April 2020 | | | | | | |
| Mo | Di | Mi | Do | Fr | Sa | So | Mo | Di | Mi | Do | Fr | Sa | So | Mo | Di | Mi | Do | Fr | Sa | So |
| | | | | | 1 | 2 | | | | | | | 1 | | | 1 | 2 | 3 | 4 | 5 |
| 3 | 4 | 5 | 6 | 7 | 8 | 9 | 2 | 3 | 4 | 5 | 6 | 7 | 8 | 6 | 7 | 8 | 9 | 10 | 11 | 12 |
| 10 | 11 | 12 | 13 | 14 | 15 | 16 | 9 | 10 | 11 | 12 | 13 | 14 | 15 | 13 | 14 | 15 | 16 | 17 | 18 | 19 |
| 17 | 18 | 19 | 20 | 21 | 22 | 23 | 16 | 17 | 18 | 19 | 20 | 21 | 22 | 20 | 21 | 22 | 23 | 24 | 25 | 26 |
| 24 | 25 | 26 | 27 | 28 | 29 | | 23 | 24 | 25 | 26 | 27 | 28 | 29 | 27 | 28 | 29 | 30 | | | |
| | | | | | | | 30 | 31 | | | | | | | | | | | | |
| | | | | | | | | | | | | | | | | | | | | |

Anreisemöglichkeit nach Stralsund

Mit dem PKW oder dem Motorrad aus Richtung Hamburg über die A 20, den Rügen Zubringer und die B 194 im Stadtgebiet; aus Richtung Berlin einmal über die A 24/A 20 oder die A 11/A 20 dann über den Rügen Zubringer und die B 194 ins Stadtgebiet.

Anreise mit der Bahn zum Stralsunder Hauptbahnhof dann mit dem Bus der Linie 3 (auf der Bahnhofsseite) in Richtung Andershof / Andershof Ausbau / Möbelhaus Albers (bis Haltestelle Paschenberg (Tankstelle / Vergölst) dann 100m, bis zu "Am Paschenberg 11"

Saisonpreise

| Zeitraum | Preisminimum | Preis pro Woche | Mindest-aufenthalt |
|-------------------------|---|-----------------|--------------------|
| Nebensaison | | | |
| 01.11.2018 - 31.12.2018 | 35,00 EUR (1 Nacht) inkl. Endreinigung | 245,00 EUR | 1 Nacht |

Der Übernachtungspreis gilt für eine Person.
Je weitere Person, Aufschlag 15,00 EUR pro Nacht.
Anreise: täglich

Nebensaison

01.01.2019 - 31.03.2019 35,00 EUR (1 Nacht) 245,00 EUR 1 Nacht

inkl. Endreinigung

Der Übernachtungspreis gilt für eine Person.
Je weitere Person, Aufschlag 15,00 EUR pro Nacht.
Anreise: täglich

Hauptsaison

01.04.2019 - 31.10.2019 50,00 EUR (1 Nacht) 350,00 EUR 1 Nacht

inkl. Endreinigung

Der Übernachtungspreis gilt für eine Person.
Je weitere Person, Aufschlag 10,00 EUR pro Nacht.
Anreise: täglich

Nebensaison

01.11.2019 - 31.12.2019 35,00 EUR (1 Nacht) 245,00 EUR 1 Nacht

inkl. Endreinigung

Der Übernachtungspreis gilt für eine Person.
Je weitere Person, Aufschlag 15,00 EUR pro Nacht.
Anreise: täglich

Weitere Informationen

Anreise ab ca. 13:00 Uhr (nach Absprache auch früher)

Abreise bis ca. 10:00 Uhr

Bitte rufen Sie ca. 1 Stunde vor Ankunft an.

Preis pro Person gilt bei 2 Personenbelegung, PKW Stellplatz (kostenlos), Fahrradverleih 10 Euro je Aufenthalt und Rad (nur Damenräder vorhanden, bitte reservieren)

Nach Buchungsbestätigung ist eine Anzahlung fällig.

Weihnachten, Silvester, Ostern gelten als Hauptsaison.

Wir bieten auch Langzeitvermietung an, fragen Sie nach einem Angebot

Kontakt

Ansprechpartnerin

Frau Andrea Passow

Telefon

+49 (0)3831 271253

Telefax

+49 (0)3831 289463

Mobil

+49 (0)174 4665937

Wir sprechen

 deutsch

Andrea Passow



Seit dem Jahr 2000 vermiete ich gemütliche Ferienwohnungen in unserem Haus in Stralsund. Die Ferienwohnung befinden sich in der Nähe der Altstadt von Stralsund in Stadtteil Franken, die Altstadt mit allen Museen, dem OZEANEUM Stralsund, Meeresmuseum sowie den Kultur Historischem Museum und vielen weiteren historischen Gemäuern ist in ca. 10 min auch zu Fuß gut zu erreichen. 2012 ist die Ferienwohnung III neu hinzugekommen. 2015 wurde die Doppelhaushälfte renoviert und als Ferienhaus umgebaut. Von hier aus können Sie Ausflüge in alle Richtung Vorpommerns unternehmen. Zum Darss (Zingst & Prerow), Rügen und nicht zuletzt Usedom liegt Stralsund sehr zentral. Stralsund ist wegen seiner Lage in Vorpommern ein sehr beehrtes Ziel.

Wir übernehmen keine Haftung für die Richtigkeit der Angaben. Stand: 16.11.2018

URL (Detailansicht): <https://www.ferienwohnungen.de/ferienwohnung/24914/>
URL (dieser Druckansicht): <https://www.ferienwohnungen.de/ferienwohnung/24914/druckansicht/>
URL (PDF-Datei): <https://www.ferienwohnungen.de/ferienwohnung/24914/druckansicht-24914.pdf>