



Über 2 Etagen gehende Wohnung des historischen Landhauses i.d. stillen Weite der Toskana. Pool, Bikes, Terrasse, Balkon, Garten, für 4+2 Personen ...



IA CANTINACCIA

### Beschreibung der Ferienwohnung

CASA VERDE (4 Pers.) mit Erd- und Obergeschoß ist Teil des 2002 völlig restauriertes Steinhaus mit großem Garten und wunderschöner Pool-Anlage, altem Pizzaofen, Mountainbikes, separater Terrasse, inmitten der stillen Natur, unweit zweier großer Naturschutzgebiete und dem Etruskerstädte-Dreieck PITIGLIANO, SOVANA, SORANO mit den Totenstädten, Museen und tiefeingeschnittenen Wanderwegen (Cava strada der Etrusker).

Wenn Sie Casa Verde+Casa Gialla bis zu 6 Pers.+Kind bis 7 J. mieten, ist der Gesamtpreis in VS/NS: 86/Tg, HS; 129/Tg.

**Baujahr:** 1750 **Renovierung in:** 2002

### Alle Unterkünfte in diesem Objekt

Das historisch originalgetreu restaurierte Steinhaus liegt in der stillen, weiten Hügellandschaft zwischen Pitigliano und dem Bolsenasee, nahe am verwunschenen Naturschutzgebiet Selva di Lamone. Die Ausstattung ist bestens, und der schöne Pool bietet den Komfort eines erstklassigen Ferienhauses. Die jungen Eigentümer sind am Ort und sorgen für Ihre Annehmlichkeit. In nur wenigen Minuten sind Sie am gewaltigen Bolsenasee oder in Pitigliano.

■ <a href="#">La Cantinaccia - Casa Gialla</a>	43 qm	max. 4 Personen
■ <a href="#">La Cantinaccia - Casa Rosa</a>	43 qm	max. 5 Personen
■ <a href="#">La Cantinaccia - Casa Verde</a>	49 qm	max. 4 Personen

### Lage von Pitigliano

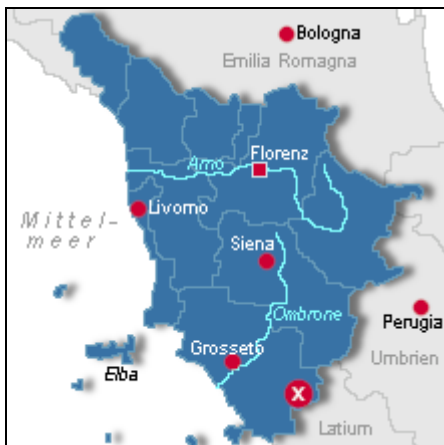

Land  
Italien

Urlaubsland  
Toskana

Region  
Grosseto-Maremma

Ort  
58017 Pitigliano

### Beschreibung der Umgebung

Der große BOLSENASEE ist 20 Min. entfernt und lädt zum ruhigen Baden im mineralhaltigen Wasser ein (für Kinder SEHR geeignet!). Das saubere Tyrrhenische Meer mit PORTO ERCOLE und PORTO S.STEFANO bietet italienische Hafenromantik, die Fährfahrten zur Insel GIGLIO und kilometerlange, unverbaute Sandstrände. Daneben befindet sich der Nationalpark Ucellina. Die Schwefelquellen v. SATURNIA sind 30 Min. entfernt. Das Haus liegt zwischen ROM und SIENA / FLORENZ.



LA CANTINACCIA

---

## Entfernungen

Strand	15 km
Flughafen	155 km
Restaurant	10 km
Einkaufsmöglichkeit	10 km
Arzt/Apotheke	10 km
Bahnhof	50 km

## Orte

Orvieto 50 km, Pitigliano 10 km

## Sonstige Entfernungen

Nationalpark Amiata/Penna 20 km, Etruskische Totenstädte 10 km, Kurthermen Sorano 10 km

---

## Freizeitmöglichkeiten

Bootstouren, Fitness, Freizeitbad, Mountainbiken, Nordic-Walking, Radfahren, Reiten, Safaris, Schwimmen, Segeln, Shopping, Skifahren, Surfen, Tauchen, Tennis, Thermalbäder, Wandern, Wasserski, Weinproben

### Zusätzlich

Die Angabe "Strand 18km" bezieht sich auf den Lago Bolsena.

---

## Besonderheiten der Ferienwohnung



Haustiere auf Anfrage,  Nichtraucher

---

## Urlaubsideen

Alleinlage - Ruhe

Das Haus liegt in der hügeligen Landschaft zwischen dem Waldgebiet des Nationalpark "Selva di Limone" und den Hügeln des Mt. Becco mit dem z.T. von Wald umgebenden See. Wander- und Fahrradgebiet! [Urlaub in historischen Gebäuden](#)

Das Tuffsteinhaus ist ein originalgetreu restauriertes Landhaus aus dem 18. Jahrhundert. [Urlaub mit Pool](#)

Der im Bild zu sehende Pool ist der Ort, der die meisten Gäste motiviert, das Haus selten zu verlassen. Sie haben einen herrlichen Blick in die Weite Landschaft bis zu den Meeresbergen.

---

## Verpflegung

Selbstverpflegung

---

## Aufteilung der Ferienwohnung

Personen

max. 4

Wohnfläche

Zimmer

- 2 Schlafzimmer
- 1 Badezimmer
- 1 Wohnküche
- 1 Beistellbett

Grundriss



**Ausstattung Innen**

**Extras**

Heizung, Swimming-Pool

**Schlafbereich**

2 Einzelbetten, 1 Doppelbett, Bettwäsche auf Anfrage, Schlafsofa

**Küche und Haushaltsgegenstände**

4-Plattenherd, Backofen, Einbauküche, Espressomaschine, Gasherd, Gefrierfach, Kaffeemaschine, Kühlschrank, Mikrowelle, Wasserkocher

**Bad und Sanitär**

Bidet, Duschbad, Handtücher auf Anfrage, WC, Waschmaschine, Wäscheständer

**Kinder**

1 Kinderbett, Kinderhochstuhl

**Unterhaltung und Kommunikation**

Fernseher, Radio

**Zusätzlich**

Das Doppelbett unten ist ein französisches Bett ( 1,40m)

**Ausstattung Außen**

Außendusche, Carport, Fahrradschuppen, Fahrradständer, Fahrräder, Garten, Gartenmöbel, Grill, Liegen, PKW-Stellplatz, Räucherofen, Sonnenliegen, Spielplatz, Swimming Pool, Terrasse

**Zusätzlich**

4 Fahrräder auf Anfrage /Gemeinschaftspool 15.5.-30.9. geöffnet

**Bilder**

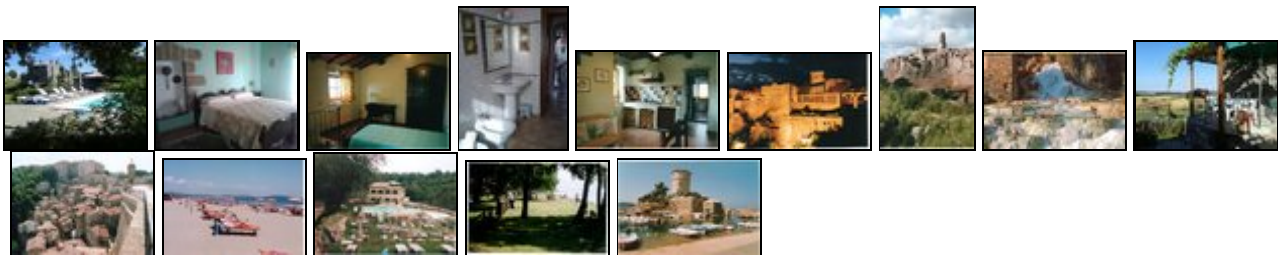

**Belegungsplan** (letzte Aktualisierung am 17.07.2017)

keine Angabe 
  frei 
  reserviert 
  belegt 
  nicht verfügbar

September 2017							Oktober 2017							November 2017						
Mo	Di	Mi	Do	Fr	Sa	So	Mo	Di	Mi	Do	Fr	Sa	So	Mo	Di	Mi	Do	Fr	Sa	So
				1	2	3							1			1	2	3	4	5
4	5	6	7	8	9	10	2	3	4	5	6	7	8	6	7	8	9	10	11	12
11	12	13	14	15	16	17	9	10	11	12	13	14	15	13	14	15	16	17	18	19
18	19	20	21	22	23	24	16	17	18	19	20	21	22	20	21	22	23	24	25	26
25	26	27	28	29	30		23	24	25	26	27	28	29	27	28	29	30			
							30	31												

Dezember 2017							Januar 2018							Februar 2018						
Mo	Di	Mi	Do	Fr	Sa	So	Mo	Di	Mi	Do	Fr	Sa	So	Mo	Di	Mi	Do	Fr	Sa	So
				1	2	3	1	2	3	4	5	6	7				1	2	3	4
4	5	6	7	8	9	10	8	9	10	11	12	13	14	5	6	7	8	9	10	11
11	12	13	14	15	16	17	15	16	17	18	19	20	21	12	13	14	15	16	17	18
18	19	20	21	22	23	24	22	23	24	25	26	27	28	19	20	21	22	23	24	25
25	26	27	28	29	30	31	29	30	31					26	27	28				
März 2018							April 2018							Mai 2018						
Mo	Di	Mi	Do	Fr	Sa	So	Mo	Di	Mi	Do	Fr	Sa	So	Mo	Di	Mi	Do	Fr	Sa	So
			1	2	3	4							1		1	2	3	4	5	6
5	6	7	8	9	10	11	2	3	4	5	6	7	8	7	8	9	10	11	12	13
12	13	14	15	16	17	18	9	10	11	12	13	14	15	14	15	16	17	18	19	20
19	20	21	22	23	24	25	16	17	18	19	20	21	22	21	22	23	24	25	26	27
26	27	28	29	30	31		23	24	25	26	27	28	29	28	29	30	31			
						30														
Juni 2018							Juli 2018							August 2018						
Mo	Di	Mi	Do	Fr	Sa	So	Mo	Di	Mi	Do	Fr	Sa	So	Mo	Di	Mi	Do	Fr	Sa	So
				1	2	3							1		1	2	3	4	5	
4	5	6	7	8	9	10	2	3	4	5	6	7	8	6	7	8	9	10	11	12
11	12	13	14	15	16	17	9	10	11	12	13	14	15	13	14	15	16	17	18	19
18	19	20	21	22	23	24	16	17	18	19	20	21	22	20	21	22	23	24	25	26
25	26	27	28	29	30		23	24	25	26	27	28	29	27	28	29	30	31		
						30	31													
September 2018							Oktober 2018							November 2018						
Mo	Di	Mi	Do	Fr	Sa	So	Mo	Di	Mi	Do	Fr	Sa	So	Mo	Di	Mi	Do	Fr	Sa	So
					1	2	1	2	3	4	5	6	7				1	2	3	4
3	4	5	6	7	8	9	8	9	10	11	12	13	14	5	6	7	8	9	10	11
10	11	12	13	14	15	16	15	16	17	18	19	20	21	12	13	14	15	16	17	18
17	18	19	20	21	22	23	22	23	24	25	26	27	28	19	20	21	22	23	24	25
24	25	26	27	28	29	30	29	30	31					26	27	28	29	30		
Dezember 2018							Januar 2019							Februar 2019						
Mo	Di	Mi	Do	Fr	Sa	So	Mo	Di	Mi	Do	Fr	Sa	So	Mo	Di	Mi	Do	Fr	Sa	So
					1	2	1	2	3	4	5	6					1	2	3	
3	4	5	6	7	8	9	7	8	9	10	11	12	13	4	5	6	7	8	9	10
10	11	12	13	14	15	16	14	15	16	17	18	19	20	11	12	13	14	15	16	17
17	18	19	20	21	22	23	21	22	23	24	25	26	27	18	19	20	21	22	23	24
24	25	26	27	28	29	30	28	29	30	31				25	26	27	28			
31																				

### Anreisetag

nach Absprache

### Anreisemöglichkeit nach Pitigliano

Mit dem Autozug bis VERONA, dann ca. 4 Std. Autobahn bis Orvieto.

Flug bis Pisa, Rom oder Florenz.(ca. 150 km bis Pitigliano).  
 Bahn bis Orvieto oder Orbetello.

## Saisonpreise

Zeitraum	Preisminimum	jede weitere Nacht	Mindest-aufenthalt
<b>Sep. - Okt. 2017</b>			
07.09.2017 - 30.10.2017	272,00 EUR (3 Nächte) inkl. Endreinigung (35,00 EUR) Der Übernachtungspreis gilt bis 4 Personen. Anreise: täglich	79,00 EUR	3 Nächte
<b>Nov. - Dez. 2017</b>			
01.11.2017 - 19.12.2017	254,00 EUR (3 Nächte) inkl. Endreinigung (35,00 EUR) Der Übernachtungspreis gilt bis 4 Personen. Anreise: täglich	73,00 EUR	3 Nächte
<b>Weihnachten &amp; Silvester</b>			
20.12.2017 - 07.01.2018	545,00 EUR (5 Nächte) inkl. Endreinigung (35,00 EUR) Der Übernachtungspreis gilt bis 4 Personen. Anreise: täglich	102,00 EUR	5 Nächte
<b>Winter</b>			
08.01.2018 - 28.02.2018	400,00 EUR (5 Nächte) inkl. Endreinigung (35,00 EUR) Der Übernachtungspreis gilt bis 4 Personen. Anreise: täglich	73,00 EUR	5 Nächte
<b>Vorsaison</b>			
01.03.2018 - 25.03.2018	370,00 EUR (5 Nächte) inkl. Endreinigung (35,00 EUR) Der Übernachtungspreis gilt bis 4 Personen. Anreise: täglich	67,00 EUR	5 Nächte
<b>Ostern</b>			
26.03.2018 - 07.04.2018	545,00 EUR (5 Nächte) inkl. Endreinigung (35,00 EUR) Der Übernachtungspreis gilt bis 4 Personen. Anreise: täglich	102,00 EUR	5 Nächte
<b>Vorsaison</b>			
08.04.2018 - 30.06.2018	370,00 EUR (5 Nächte) inkl. Endreinigung (35,00 EUR) Der Übernachtungspreis gilt bis 4 Personen. Anreise: täglich	67,00 EUR	5 Nächte
<b>Hauptsaison</b>			
01.07.2018 - 06.09.2018	545,00 EUR (5 Nächte) inkl. Endreinigung (35,00 EUR) Der Übernachtungspreis gilt bis 4 Personen. Anreise: täglich	102,00 EUR	5 Nächte
<b>Nebensaison</b>			
07.09.2018 - 31.10.2018	430,00 EUR (5 Nächte)	79,00 EUR	5 Nächte

inkl. Endreinigung (35,00 EUR)  
Der Übernachtungspreis gilt bis 4 Personen.  
Anreise: täglich

#### Winter

01.11.2018 - 20.12.2018      400,00 EUR (5 Nächte)      73,00 EUR      5 Nächte  
inkl. Endreinigung (35,00 EUR)  
Der Übernachtungspreis gilt bis 4 Personen.  
Anreise: täglich

#### Weihnachten & Silvester

21.12.2018 - 07.01.2019      545,00 EUR (5 Nächte)      102,00 EUR      5 Nächte  
inkl. Endreinigung (35,00 EUR)  
Der Übernachtungspreis gilt bis 4 Personen.  
Anreise: täglich

### Weitere Informationen

Kation 150,00; komplette Wäsche (optional) 10,00 p.P./Wo; kleiner Hund( bis 4 kg) 40,00; Heizung 2,00/Std.

---

### Kontakt



Firma  
Ferienwohnungen in Italien

Ansprechpartner  
Herr Michael Mütke

Telefon  
+49 (0)30 2185315

Telefax  
+49 (0)30 2185315

#### Wir sprechen

 deutsch  englisch  französisch

 italienisch  schwedisch

### Ihr Vermieter Herr Michael Mütke stellt sich vor



---

Wir übernehmen keine Haftung für die Richtigkeit der Angaben. Stand: 20.09.2017

---

URL (Detailansicht): <http://www.ferienwohnungen.de/ferienwohnung/6356/>  
URL (dieser Druckansicht): <http://www.ferienwohnungen.de/ferienwohnung/6356/druckansicht/>  
URL (PDF-Datei): <http://www.ferienwohnungen.de/ferienwohnung/6356/druckansicht-6356.pdf>