



Das bestausgestattete, historische Landhaus liegt in der stillen Weite der Hügellandschaft mit Pool, Bikes, Terrassen und Garten, behindertengerecht



la cantinaccia

### Beschreibung der Ferienwohnung

LA CANTINACCIA (für insg. 14 Personen in 3 Wohneinheiten) ist ein 2002 völlig restauriertes Steinhaus mit großem Garten und wunderschöner Poolanlage, altem Pizzaofen, Mountainbikes und separaten Gartenterrassen inmitten der stillen Natur, unweit zweier großer Naturschutzgebiete und dem Etruskerstädte-Dreieck Pitigliano-Sovana-Sorano mit ihren Nekropolen, Museen und tiefeingeschnittenen Wanderwegen (etrusk. Cava strada). Wenn Sie Casa Verde+Casa Gialla bis zu 6 Pers.+Kind bis 7 J, mieten, ist der Gesamtpreis in VS/NS: 86/Tg, HS; 129/Tg.  
**Baujahr:** 1700 **Renovierung in:** 2002

### Alle Unterkünfte in diesem Objekt

Das historisch originalgetreu restaurierte Steinhaus liegt in der stillen, weiten Hügellandschaft zwischen Pitigliano und dem Bolsenasee, nahe am verwunschenen Naturschutzgebiet Selva di Lamone. Die Ausstattung ist bestens, und der schöne Pool bietet den Komfort eines erstklassigen Ferienhauses. Die jungen Eigentümer sind am Ort und sorgen für Ihre Annehmlichkeit. In nur wenigen Minuten sind Sie am gewaltigen Bolsenasee oder in Pitigliano.

- **La Cantinaccia - Casa Gialla** 43 qm max. 4 Personen
- La Cantinaccia - Casa Rosa 43 qm max. 5 Personen
- La Cantinaccia - Casa Verde 49 qm max. 4 Personen

### Lage von Pitigliano



Land  
Italien

Urlaubsland  
Toskana

Region  
Grosseto-Maremma

Ort  
58017 Pitigliano

### Beschreibung der Umgebung

Der große BOLSENASEE ist 20 Min. entfernt und lädt zum ruhigen Baden im mineralhaltigen Wasser ein (für Kinder SEHR geeignet!). Das saubere Tyrrhenische Meer mit PORTO ERCOLE und PORTO S.STEFANO bietet italienische Hafenromantik, die Fährfahrten zur Insel GIGLIO und kilometerlange, unverbaute Sandstrände. Daneben befindet sich der Nationalpark Ucellina. Die Schwefelquellen v. SATURNIA sind 30 Min. entfernt. Das Haus liegt zwischen ROM und SIENA / FLORENZ.



LA CANTINACCIA

---

### Entfernungen

Strand	15 km
Flughafen	155 km
Restaurant	10 km
Einkaufsmöglichkeit	10 km
Arzt/Apotheke	10 km
Bahnhof	50 km

### Orte

Orvieto 50 km, Pitigliano 10 km

### Sonstige Entfernungen

Nationalpark Amiata/Penna 20 km, Etruskische Totenstädte 10 km, Kurthermen Sorano 10 km

---

### Freizeitmöglichkeiten





Bootstouren, Freizeitbad, Mountainbiken, Radfahren, Reiten, Safaris, Schwimmen, Segeln, Shopping, Sightseeing, Skifahren, Surfen, Tauchen, Tennis, Thermalbäder, Wandern, Wasserski, Weinproben

### Zusätzlich

Die Angabe "Strand 18km" bezieht sich auf den Lago Bolsena.

---

### Besonderheiten der Ferienwohnung

 Haustiere auf Anfrage,  Kinderfreundlich,  Nichtraucher,  WLAN

---

### Urlaubsideen

Alleinlage - Ruhe

Das Haus liegt in der hügeligen Landschaft zwischen dem Waldgebiet des Nationalpark "Selva di Limone" und den Hügeln des Mt. Becco mit dem z.T. von Wald umgebenden See. Wander- und Fahrradgebiet! [Urlaub mit Pool](#)

Der im Bild zu sehende Pool ist der Ort, der die meisten Gäste motiviert, das Haus selten zu verlassen. Sie haben einen herrlichen Blick in die Weite Landschaft bis zu den Meeresbergen.

---

### Verpflegung

Selbstverpflegung

---

### Aufteilung der Ferienwohnung

Personen

max. 4

Wohnfläche

43 qm

#### Zimmer

- 1 Schlafzimmer
- 1 Badezimmer
- 1 Wohnküche+Schlafcouch
- 1 Beistellbett

Grundriss



## Ausstattung Innen

### Extras

Heizung, Kamin, Swimming-Pool

### Schlafbereich

1 Doppelbett, Bettwäsche auf Anfrage, Schlafsofa

### Küche und Haushaltsgegenstände

4-Plattenherd, Backofen, Einbauküche, Espressomaschine, Gasherd, Gefrierfach, Kaffeemaschine, Kühlschrank, Wasserkocher

### Bad und Sanitär

Duschbad, Handtücher auf Anfrage, WC, Waschmaschine, Wäscheständer

### Kinder

1 Kinderbett, Kinderhochstuhl

### Unterhaltung und Kommunikation

Fernseher, Internetzugang (Analog), Radio, Internetzugang (WLAN)

### Zusätzlich

Der Backofen ist ein Tischgerät.. Dusche behindertengericht da ebenerdig, Rampe zur Wohnung und Terrasse Tür herausnehmbar, Rampe zur Wohnung und Terrasse vorhanden ar

## Ausstattung Außen

Außendusche, Carport, Fahrradschuppen, Fahrradständer, Fahrräder, Garten, Gartenmöbel, Grill, Liegen, PKW-Stellplatz, Räucherofen, Sonnenliegen, Spielplatz, Swimming Pool, Terrasse

### Zusätzlich

Der Gemeinschaftspool ist zwischen 15.5. und 30.9. geöffnet./ 4 mountainbikes auf Anfrage / Gästegemüsegarten

## Bilder

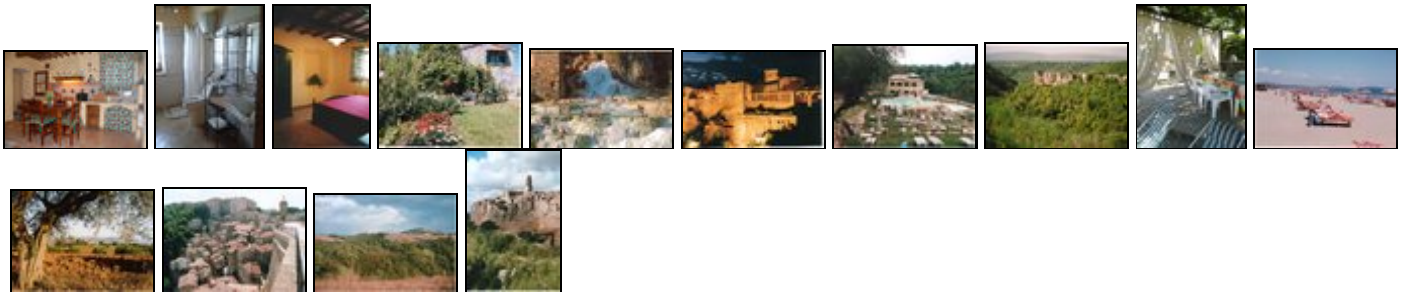

## Belegungsplan (letzte Aktualisierung am 10.08.2017)

keine Angabe 
  frei 
  reserviert 
  belegt 
  nicht verfügbar

September 2017							Oktober 2017							November 2017						
Mo	Di	Mi	Do	Fr	Sa	So	Mo	Di	Mi	Do	Fr	Sa	So	Mo	Di	Mi	Do	Fr	Sa	So
				1	2	3							1			1	2	3	4	5
4	5	6	7	8	9	10	2	3	4	5	6	7	8	6	7	8	9	10	11	12
11	12	13	14	15	16	17	9	10	11	12	13	14	15	13	14	15	16	17	18	19
18	19	20	21	22	23	24	16	17	18	19	20	21	22	20	21	22	23	24	25	26
25	26	27	28	29	30		23	24	25	26	27	28	29	27	28	29	30			
						30	31													

Dezember 2017							Januar 2018							Februar 2018						
Mo	Di	Mi	Do	Fr	Sa	So	Mo	Di	Mi	Do	Fr	Sa	So	Mo	Di	Mi	Do	Fr	Sa	So
				1	2	3	1	2	3	4	5	6	7				1	2	3	4
4	5	6	7	8	9	10	8	9	10	11	12	13	14	5	6	7	8	9	10	11
11	12	13	14	15	16	17	15	16	17	18	19	20	21	12	13	14	15	16	17	18
18	19	20	21	22	23	24	22	23	24	25	26	27	28	19	20	21	22	23	24	25
25	26	27	28	29	30	31	29	30	31					26	27	28				
März 2018							April 2018							Mai 2018						
Mo	Di	Mi	Do	Fr	Sa	So	Mo	Di	Mi	Do	Fr	Sa	So	Mo	Di	Mi	Do	Fr	Sa	So
			1	2	3	4							1		1	2	3	4	5	6
5	6	7	8	9	10	11	2	3	4	5	6	7	8	7	8	9	10	11	12	13
12	13	14	15	16	17	18	9	10	11	12	13	14	15	14	15	16	17	18	19	20
19	20	21	22	23	24	25	16	17	18	19	20	21	22	21	22	23	24	25	26	27
26	27	28	29	30	31		23	24	25	26	27	28	29	28	29	30	31			
						30														
Juni 2018							Juli 2018							August 2018						
Mo	Di	Mi	Do	Fr	Sa	So	Mo	Di	Mi	Do	Fr	Sa	So	Mo	Di	Mi	Do	Fr	Sa	So
				1	2	3							1		1	2	3	4	5	
4	5	6	7	8	9	10	2	3	4	5	6	7	8	6	7	8	9	10	11	12
11	12	13	14	15	16	17	9	10	11	12	13	14	15	13	14	15	16	17	18	19
18	19	20	21	22	23	24	16	17	18	19	20	21	22	20	21	22	23	24	25	26
25	26	27	28	29	30		23	24	25	26	27	28	29	27	28	29	30	31		
						30	30	31												
September 2018							Oktober 2018							November 2018						
Mo	Di	Mi	Do	Fr	Sa	So	Mo	Di	Mi	Do	Fr	Sa	So	Mo	Di	Mi	Do	Fr	Sa	So
					1	2	1	2	3	4	5	6	7				1	2	3	4
3	4	5	6	7	8	9	8	9	10	11	12	13	14	5	6	7	8	9	10	11
10	11	12	13	14	15	16	15	16	17	18	19	20	21	12	13	14	15	16	17	18
17	18	19	20	21	22	23	22	23	24	25	26	27	28	19	20	21	22	23	24	25
24	25	26	27	28	29	30	29	30	31					26	27	28	29	30		
Dezember 2018							Januar 2019							Februar 2019						
Mo	Di	Mi	Do	Fr	Sa	So	Mo	Di	Mi	Do	Fr	Sa	So	Mo	Di	Mi	Do	Fr	Sa	So
					1	2	1	2	3	4	5	6					1	2	3	
3	4	5	6	7	8	9	7	8	9	10	11	12	13	4	5	6	7	8	9	10
10	11	12	13	14	15	16	14	15	16	17	18	19	20	11	12	13	14	15	16	17
17	18	19	20	21	22	23	21	22	23	24	25	26	27	18	19	20	21	22	23	24
24	25	26	27	28	29	30	28	29	30	31				25	26	27	28			
31																				

**Anreisetag**

nach Absprache

**Anreisemöglichkeit nach Pitigliano**

Mit dem Autozug bis VERONA, dann ca. 4 Std. Autobahn bis Orvieto.

Flug bis Pisa, Rom oder Florenz.(ca. 150 km bis Pitigliano).  
 Bahn bis Orvieto oder Orbetello.

## Saisonpreise

Zeitraum	Preisminimum	jede weitere Nacht	Mindest-aufenthalt
<b>Sep. - Okt. 2017</b>			
07.09.2017 - 30.10.2017	230,00 EUR (3 Nächte) inkl. Endreinigung (35,00 EUR) Der Übernachtungspreis gilt bis 4 Personen. Anreise: täglich	65,00 EUR	3 Nächte
<b>Nov. - Dez. 2017</b>			
01.11.2017 - 19.12.2017	218,00 EUR (3 Nächte) inkl. Endreinigung (35,00 EUR) Der Übernachtungspreis gilt bis 4 Personen. Anreise: täglich	61,00 EUR	3 Nächte
<b>Dez. 2017</b>			
20.12.2017 - 06.01.2018	505,00 EUR (5 Nächte) inkl. Endreinigung (35,00 EUR) Der Übernachtungspreis gilt bis 4 Personen. Anreise: täglich	94,00 EUR	5 Nächte
<b>Winter</b>			
07.01.2018 - 28.02.2018	340,00 EUR (5 Nächte) inkl. Endreinigung (35,00 EUR) Der Übernachtungspreis gilt bis 4 Personen. Anreise: täglich	61,00 EUR	5 Nächte
<b>Vorsaison</b>			
01.03.2018 - 24.03.2018	360,00 EUR (5 Nächte) inkl. Endreinigung (35,00 EUR) Der Übernachtungspreis gilt bis 4 Personen. Anreise: täglich	65,00 EUR	5 Nächte
<b>Ostern</b>			
25.03.2018 - 07.04.2018	505,00 EUR (5 Nächte) inkl. Endreinigung (35,00 EUR) Der Übernachtungspreis gilt bis 4 Personen. Anreise: täglich	94,00 EUR	5 Nächte
<b>Vorsaison</b>			
08.04.2018 - 30.06.2018	360,00 EUR (5 Nächte) inkl. Endreinigung (35,00 EUR) Der Übernachtungspreis gilt bis 4 Personen. Anreise: täglich	65,00 EUR	5 Nächte
<b>Hauptsaison</b>			
01.07.2018 - 06.09.2018	505,00 EUR (5 Nächte) inkl. Endreinigung (35,00 EUR) Der Übernachtungspreis gilt bis 4 Personen. Anreise: täglich	94,00 EUR	5 Nächte
<b>Nebensaison</b>			
07.09.2018 - 31.10.2018	360,00 EUR (5 Nächte)	65,00 EUR	5 Nächte

inkl. Endreinigung (35,00 EUR)  
Der Übernachtungspreis gilt bis 4 Personen.  
Anreise: täglich

#### Winter

01.11.2018 - 19.12.2018      340,00 EUR (5 Nächte)      61,00 EUR      5 Nächte  
inkl. Endreinigung (35,00 EUR)  
Der Übernachtungspreis gilt bis 4 Personen.  
Anreise: täglich

#### Weihnachten & Silvester

20.12.2018 - 07.01.2019      505,00 EUR (5 Nächte)      94,00 EUR      5 Nächte  
inkl. Endreinigung (35,00 EUR)  
Der Übernachtungspreis gilt bis 4 Personen.  
Anreise: täglich

### Weitere Informationen

KAution 150,00; komplette Wäsche (optional) 10,00 p.P./Wo.; kleiner Hund( bis 4 kg) 40,00; Heizung 2,00 /Std.;

---

### Kontakt

Firma  
Ferienwohnungen in Italien



Ansprechpartner  
Herr Michael Mütke

Telefon  
+49 (0)30 2185315

Telefax  
+49 (0)30 2185315

Mobil  
+49 (0)1516 7464442

#### Wir sprechen

 deutsch  englisch  französisch

 italienisch  schwedisch

### Ihr Vermieter Herr Michael Mütke stellt sich vor



---

Wir übernehmen keine Haftung für die Richtigkeit der Angaben. Stand: 20.09.2017

---

URL (Detailansicht): <http://www.ferienwohnungen.de/ferienwohnung/6354/>  
URL (dieser Druckansicht): <http://www.ferienwohnungen.de/ferienwohnung/6354/druckansicht/>  
URL (PDF-Datei): <http://www.ferienwohnungen.de/ferienwohnung/6354/druckansicht-6354.pdf>