



Die Ferienwohnung im Weinstädtchen Edenkoben ist schön und gemütlich ausgestattet mit Bad separatem Schlafzimmer und Kabel-Fernsehen, Parkplatz ...



Hausansicht

Beschreibung der Ferienwohnung

Die Wohnung befindet sich im Erdgeschoß, d.h. Hochparterre (8 Stufen über Strassenniveau) in einem restaurierten Jugendstilhaus, erbaut um 1900, renoviert im Jahre 1990. Die Wohnung ist gemütlich eingerichtet und mit allem ausgestattet was für bis zu 3 Personen erforderlich ist. Für unsere Gäste steht ein großer Garten mit Liegestühlen + Sitzgelegenheit zur Verfügung sowie ein eigener Parkplatz direkt am Haus. Sie wohnen mit dem Komfort von heute im Flair des Jugendstiles von gestern. Ein kostenfreier Internetzugang (WLAN) ist vorhanden.

Alle Unterkünfte in diesem Objekt

Lage von Edenkoben

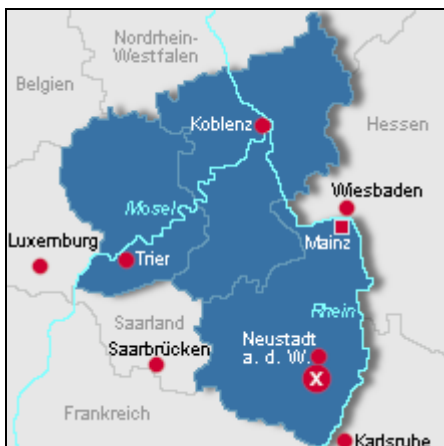

Land
Deutschland

Bundesland
Rheinland-Pfalz

Region
Pfalz, Südliche Weinstrasse

Ort
67480 Edenkoben

Straße
Bahnhofstr. 152

Beschreibung der Umgebung

Edenkoben liegt an der Deutschen Weinstrasse im Zentrum des Metropoldreiecks Mannheim, Kaiserslautern und Karlsruhe; genauer, in der Mitte zwischen Neustadt/Weinstrasse und Landau/Pfalz, am Ostrand des Haardtgebirges und zu Füßen von Villa Ludwigshöhe, der Sommerresidenz von König Ludwig von Bayern.

Die Umgebung ist von Reben und Wald geprägt, die ein Naturerlebnis der besonderen Art bietet. Von hier aus können Sie Wandern/Radwandern nach Lust, Laune und Kondition. Die ganz sportlichen können sich den Aufstieg zur Kalmit (673 m üNN) vornehmen, der höchsten Erhebung an der Südl. Weinstrasse.

Ausflüge sind in alle Richtungen ein besonderes Erlebnis, ob nach Westen in den Pfälzer Wald nach Osten in die Rheinebene oder in Nord-/Südrichtung entlang der Weinreben. Auch das nahegelegene Elsaß ist nicht mehr als eine gute halbe Autostunde entfernt.



Garten mit Schaukelliege

Entfernungen

Flughafen	100 km
Restaurant	200 m
Einkaufsmöglichkeit	200 m
Arzt/Apotheke	400 m
Bahnhof	200 m

Orte

Landau/Pfalz 8 km, Neustadt/Weinstr. 8 km,
Mannheim 60 km

Sonstige Entfernungen

Holiday-Park 18 km, Sealife, Speyer 20 km, Reptilium,
Landau 8 km





Freizeitmöglichkeiten

Fitness, Golf, Kegeln, Klettern, Kutschfahrten, Minigolf, Radfahren, Reiten, Sauna, Schwimmen, Shopping,
Sightseeing, Squash, Tennis, Thermalbäder, Wandern

Zusätzlich

Freizeitpark 'Holidaypark' im 7 km entfernten Haßloch, Sesselbahn

Besonderheiten der Ferienwohnung

 Haustiere auf Anfrage,  Kinderfreundlich,  Nichtraucher,  WLAN

Urlaubsideen

Romantikurlaub

Das Jugendstilhaus hat Sprossenfenster und Sandsteinumrahmungen von Fenstern und Türen. Das kleinteilige Dach hat einen Fachwerkgiebel, der die Verbindung zu vorangegang. Bauepochen herstellt. Der malerische Charakter wurde erhalten (Sanierung 1990) [Wein-Urlaub](#)

Das Haus liegt im Weinanbaugebiet "Südliche Weinstrasse" mit zahlreichen Winzerbetrieben, die vielfach Weinproben, Kellerbesichtigungen und Mithilfe bei der Weinlese anbieten. Die Umgebung ist von Weinreben geprägt.

Verpflegung

Selbstverpflegung

Aufteilung der Ferienwohnung

Personen

max. 3

Wohnfläche

40 qm

Zimmer

- 1 Wohnzimmer
- 1 Schlafzimmer
- 1 Badezimmer

Grundriss



Ausstattung Innen

Extras
Heizung

Schlafbereich
2 Einzelbetten, Bettwäsche vorhanden, Schlafsofa

Küche und Haushaltsgegenstände

2-Plattenherd, Eierkocher, Gefrierfach, Kaffeemaschine, Kochzeile, Kühlschrank, Staubsauger, Toaster,
Wasserkocher

Bad und Sanitär

Duschbad, Handtücher vorhanden, Vollbad, WC

Kinder
1 Kinderbett, Kinderhochstuhl

Unterhaltung und Kommunikation
Fernseher, Kabel-TV, Internetzugang (WLAN)

Ausstattung Außen

Fahrradschuppen, Garten, Gartenmöbel, Liegen, PKW-Stellplatz, Sonnenliegen

Zusätzlich
WLAN kostenfrei

Bilder

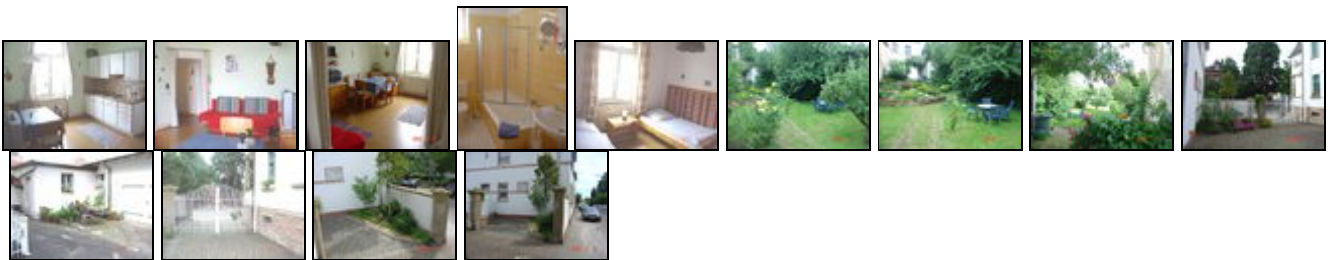

Belegungsplan (letzte Aktualisierung am 09.10.2017)

keine Angabe frei reserviert belegt nicht verfügbar

Oktober 2017							November 2017							Dezember 2017							
Mo	Di	Mi	Do	Fr	Sa	So	Mo	Di	Mi	Do	Fr	Sa	So	Mo	Di	Mi	Do	Fr	Sa	So	
						1			1	2	3	4	5						1	2	3
2	3	4	5	6	7	8	6	7	8	9	10	11	12	4	5	6	7	8	9	10	
9	10	11	12	13	14	15	13	14	15	16	17	18	19	11	12	13	14	15	16	17	
16	17	18	19	20	21	22	20	21	22	23	24	25	26	18	19	20	21	22	23	24	
23	24	25	26	27	28	29	27	28	29	30				25	26	27	28	29	30	31	
30	31																				
Januar 2018							Februar 2018							März 2018							
Mo	Di	Mi	Do	Fr	Sa	So	Mo	Di	Mi	Do	Fr	Sa	So	Mo	Di	Mi	Do	Fr	Sa	So	
1	2	3	4	5	6	7			1	2	3	4			1	2	3	4			
8	9	10	11	12	13	14	5	6	7	8	9	10	11	5	6	7	8	9	10	11	
15	16	17	18	19	20	21	12	13	14	15	16	17	18	12	13	14	15	16	17	18	
22	23	24	25	26	27	28	19	20	21	22	23	24	25	19	20	21	22	23	24	25	
29	30	31					26	27	28					26	27	28	29	30	31		
April 2018							Mai 2018							Juni 2018							
Mo	Di	Mi	Do	Fr	Sa	So	Mo	Di	Mi	Do	Fr	Sa	So	Mo	Di	Mi	Do	Fr	Sa	So	
						1		1	2	3	4	5	6						1	2	3
2	3	4	5	6	7	8	7	8	9	10	11	12	13	4	5	6	7	8	9	10	
9	10	11	12	13	14	15	14	15	16	17	18	19	20	11	12	13	14	15	16	17	
16	17	18	19	20	21	22	21	22	23	24	25	26	27	18	19	20	21	22	23	24	
23	24	25	26	27	28	29	28	29	30	31				25	26	27	28	29	30		
30																					

Juli 2018							August 2018							September 2018							
Mo	Di	Mi	Do	Fr	Sa	So	Mo	Di	Mi	Do	Fr	Sa	So	Mo	Di	Mi	Do	Fr	Sa	So	
						1			1	2	3	4	5							1	2
2	3	4	5	6	7	8	6	7	8	9	10	11	12	3	4	5	6	7	8	9	
9	10	11	12	13	14	15	13	14	15	16	17	18	19	10	11	12	13	14	15	16	
16	17	18	19	20	21	22	20	21	22	23	24	25	26	17	18	19	20	21	22	23	
23	24	25	26	27	28	29	27	28	29	30	31			24	25	26	27	28	29	30	
30	31																				

Oktober 2018							November 2018							Dezember 2018							
Mo	Di	Mi	Do	Fr	Sa	So	Mo	Di	Mi	Do	Fr	Sa	So	Mo	Di	Mi	Do	Fr	Sa	So	
1	2	3	4	5	6	7				1	2	3	4							1	2
8	9	10	11	12	13	14	5	6	7	8	9	10	11	3	4	5	6	7	8	9	
15	16	17	18	19	20	21	12	13	14	15	16	17	18	10	11	12	13	14	15	16	
22	23	24	25	26	27	28	19	20	21	22	23	24	25	17	18	19	20	21	22	23	
29	30	31					26	27	28	29	30			24	25	26	27	28	29	30	
														31							

Januar 2019							Februar 2019							März 2019							
Mo	Di	Mi	Do	Fr	Sa	So	Mo	Di	Mi	Do	Fr	Sa	So	Mo	Di	Mi	Do	Fr	Sa	So	
	1	2	3	4	5	6					1	2	3						1	2	3
7	8	9	10	11	12	13	4	5	6	7	8	9	10	4	5	6	7	8	9	10	
14	15	16	17	18	19	20	11	12	13	14	15	16	17	11	12	13	14	15	16	17	
21	22	23	24	25	26	27	18	19	20	21	22	23	24	18	19	20	21	22	23	24	
28	29	30	31				25	26	27	28				25	26	27	28	29	30	31	

Anreisetag

An- und Abreise täglich. Keine Anreise möglich an Ostersonntag, Pfingstsonntag und 1. Weihnachtsfeiertag.
Anreise ab 15.00 Uhr, Abreise bis 11.00 Uhr.

Anreisemöglichkeit nach Edenkoben

+ Auto:

Edenkoben liegt zwischen Landau/Pfalz und Neustadt/Weinstr. an der A65. Von der Autobahnausfahrt Edenkoben bis zum 2. Kreisel, 3. Ausfahrt, nach dem Ortsschild zweite Str. rechts.

Zur Ferienwohnung gehört ein kostenfreier Parkplatz am Haus.

+ Bahn:

Nächster Bahnhof: Edenkoben, Fußweg bis zum Haus ca. 300 m.

+ Bahn und Bus:

Sie können uns auch mit dem Linienbus vom Hauptbahnhof Neustadt/Weinstrasse in ca. 30 Minuten erreichen; Sie fahren die malerische Weinstrasse entlang bis nach Edenko

Saisonpreise

Zeitraum	Preisminimum	jede weitere Nacht	Mindest-aufenthalt
Hauptsaison 2017			
30.06.2017 - 31.10.2017	92,00 EUR (2 Nächte)	46,00 EUR	2 Nächte
	inkl. Endreinigung		
	Der Übernachtungspreis gilt bis 2 Personen. Je weitere Person, Aufschlag 10,00 EUR pro Nacht. Anreise: täglich		

Nebensaison 2017

01.11.2017 - 14.12.2017 76,00 EUR (2 Nächte) 38,00 EUR 2 Nächte

inkl. Endreinigung

Der Übernachtungspreis gilt bis 2 Personen.
Je weitere Person, Aufschlag 10,00 EUR pro Nacht.
Anreise: täglich

Vorsaison 2017

15.12.2017 - 08.01.2018 84,00 EUR (2 Nächte) 42,00 EUR 2 Nächte

inkl. Endreinigung

Der Übernachtungspreis gilt bis 2 Personen.
Je weitere Person, Aufschlag 10,00 EUR pro Nacht.
Anreise: täglich

Nebensaison 2018

09.01.2018 - 06.02.2018 82,00 EUR (2 Nächte) 41,00 EUR 2 Nächte

inkl. Endreinigung

Der Übernachtungspreis gilt bis 2 Personen.
Je weitere Person, Aufschlag 13,00 EUR pro Nacht.
Anreise: täglich

Vorsaison 2018

07.02.2018 - 16.02.2018 90,00 EUR (2 Nächte) 45,00 EUR 2 Nächte

inkl. Endreinigung

Der Übernachtungspreis gilt bis 2 Personen.
Je weitere Person, Aufschlag 13,00 EUR pro Nacht.
Anreise: täglich

Nebensaison 2018

17.02.2018 - 23.03.2018 82,00 EUR (2 Nächte) 41,00 EUR 2 Nächte

inkl. Endreinigung

Der Übernachtungspreis gilt bis 2 Personen.
Je weitere Person, Aufschlag 13,00 EUR pro Nacht.
Anreise: täglich

Vorsaison 2018

24.03.2018 - 20.04.2018 90,00 EUR (2 Nächte) 45,00 EUR 2 Nächte

inkl. Endreinigung

Der Übernachtungspreis gilt bis 2 Personen.
Je weitere Person, Aufschlag 13,00 EUR pro Nacht.
Anreise: täglich

Hauptsaison 2018

21.04.2018 - 02.11.2018 100,00 EUR (2 Nächte) 50,00 EUR 2 Nächte

inkl. Endreinigung

Der Übernachtungspreis gilt bis 2 Personen.
Je weitere Person, Aufschlag 13,00 EUR pro Nacht.
Anreise: täglich

Nebensaison 2018

03.11.2018 - 15.12.2018 82,00 EUR (2 Nächte) 41,00 EUR 2 Nächte

inkl. Endreinigung

Der Übernachtungspreis gilt bis 2 Personen.
Je weitere Person, Aufschlag 13,00 EUR pro Nacht.
Anreise: täglich

Vorsaison

16.12.2018 - 06.01.2019 90,00 EUR (2 Nächte) 45,00 EUR 2 Nächte

inkl. Endreinigung

Der Übernachtungspreis gilt bis 2 Personen.
Je weitere Person, Aufschlag 13,00 EUR pro Nacht.
Anreise: täglich

Nebensaison

07.01.2019 - 30.01.2019	82,00 EUR (2 Nächte)	41,00 EUR	2 Nächte
-------------------------	----------------------	-----------	----------

inkl. Endreinigung

Der Übernachtungspreis gilt bis 2 Personen.
Je weitere Person, Aufschlag 13,00 EUR pro Nacht.
Anreise: täglich

Weitere Informationen

Für 2 Übernachtungen wird ein Zuschlag von 30% berechnet; bei 3 Ü 20%. Die Kurtaxe beträgt zusätzlich 1,00 € pro Person und Tag.

In den folgenden Ferienzeiten beträgt die Mindestmietdauer 7 Nächte (Ostern, Weihnachten/Sylvester).

Ab 9.1.2018 Haustiere 5,- €/Tag.

Kinder/Jugendl. von 4 - 15 Jahren werden zus. mit 5,- €/Tag berechnet (ab 8.1.18: 6,50 €/Tag).

Kontakt

Ansprechpartner
Familie Kohl

Telefon
+49 (0)6323 7609

Telefax
+49 (0)6323 81530

Wir sprechen

 deutsch  englisch

Die Familie Kohl stellt sich vor



Lieber Interessent,
Ganz ehrlich: zunächst sind wir zur Ferienhausvermietung gekommen weil wir mit einem Grundstück und dem altem Hausgemäuer darauf nichts anzufangen wußten. Meine Frau Uschi war der Meinung Sie könne sich den Kontakt mit Feriengästen sehr interessant und abwechslungsreich vorstellen; also haben wir investiert - inzwischen "machen" wir das über 20 Jahre in denen meine Frau regelrecht zur "Herbergsmutter" mutiert ist - und noch immer haben wir Spaß und Freude daran.
Der Hauswart

Wir übernehmen keine Haftung für die Richtigkeit der Angaben. Stand: 22.10.2017

URL (Detailansicht): <http://www.ferienwohnungen.de/ferienwohnung/1717/>
URL (dieser Druckansicht): <http://www.ferienwohnungen.de/ferienwohnung/1717/druckansicht/>
URL (PDF-Datei): <http://www.ferienwohnungen.de/ferienwohnung/1717/druckansicht-1717.pdf>