



Historischer Hof in schöner Ortslage und dennoch im Grünen.
Komfortable Ferienwohnung liebevoll mit dänischen Massivholzmöbeln eingerichtet.



Beschreibung der Ferienwohnung

Unser Ackerbaubetrieb mit weitläufiger und gepflegter Hofanlage bietet viel Bewegungsfreiheit, familienfreundliche Atmosphäre, Streicheltiere, große Spiel- und Liegewiese, Leihräder, Billiard, Kicker,
Baujahr: 1870 **Renovierung in:** 1995

Hof Havixbeck mit Scheune und Haupthaus

Alle Unterkünfte in diesem Objekt

Ortskernnahe Ferienwohnungen auf einem Ackerbaubetrieb und dennoch im Grünen.

- Hof Havixbeck - Ferienwohnung 'Upkammer' 55 qm max. 4 Personen
- Hof Havixbeck - Ferienwohnung 'Backhues' 70 qm max. 5 Personen

Lage von Havixbeck



Land
Deutschland

Bundesland
Nordrhein-Westfalen

Region
Münsterland

Ort
48329 Havixbeck

Beschreibung der Umgebung

Havixbeck ist ein über 850 Jahre alter Ort am Fuße der Baumberge, eingebettet in einer wunderschönen Parklandschaft mit vielen Wasserburgen und zahlreichen Rad- und Wanderrouten.
In der Nähe: Gute Einkaufsmöglichkeiten, gepflegte Gastronomie, Museen, Allwetterzoo, Frei- und Hallenbäder. Minigolf, Freilichtbühnen, Kletterscheune und die Westfalenmetropole Münster.



Entfernungen

Flughafen	30 km
Restaurant	500 m
Einkaufsmöglichkeit	500 m
Arzt/Apotheke	500 m
Bahnhof	2 km

Orte

Münster 15 km

Freizeitmöglichkeiten

Angeln, Fitness, Freizeitbad, Inline-Skaten, Kegeln, Klettern, Kutschfahrten, Minigolf, Radfahren, Reiten, Schwimmen, Sightseeing, Tennis, Wandern, Zoo

Besonderheiten der Ferienwohnung

 Haustiere auf Anfrage,  Kinderfreundlich,  Nichtraucher,  WLAN

Urlaubsideen

Urlaub auf dem Bauernhof

Wir sind ein reiner Acker- und Waldbaubetrieb ohne Nutztiere, jedoch mit einigen Streicheltieren. Es ist möglich ein eigenes Pferd oder Pony mitzubringen. Unser Hof bietet viel Platz zum Spielen, Fußballspielen und Kettcarfahren. [Urlaub in historischen Gebäuden](#)

Die Ferienwohnung befindet sich in einem alten Sandsteinspeicher aus dem Jahre 1870. Der Sandstein ist ein typischer Baustoff, der besonders am Ende des 19. Jahrhundert in unserer Region verwandt worden ist.

Verpflegung

Selbstverpflegung

Aufteilung der Ferienwohnung





Personen

max. 5

Wohnfläche

70 qm

Zimmer

-  1 Wohnzimmer
-  2 Schlafzimmer
-  1 Badezimmer
-  1 Gäste-WC

Grundriss



Ausstattung Innen

Extras

Fußbodenheizung, Heizung

Schlafbereich

1 Einzelbett, 1 Doppelbett, 1 Etagenbett, Bettwäsche vorhanden

Küche und Haushaltsgegenstände

4-Zonen Cerankochfeld, Backofen, Bügelbrett, Bügeleisen, Dunstabzugshaube, Einbauküche, Gefrierfach, Geschirrspüler, Kaffeemaschine, Kühlschrank, Mikrowelle, Mixer, Staubsauger, Toaster, Waschmaschine, Wasserkocher

Bad und Sanitär

Duschbad, Föhn, Handtücher vorhanden, WC, Waschmaschine, Wäscheständer

Kinder

1 Kinderbett, Kinderhochstuhl, Steckdosensicherungen, Wickelauflage

Unterhaltung und Kommunikation

Flachbildfernseher, Radio, SAT-Anlage, Spielesammlung, Internetzugang (WLAN)

Zusätzlich

Waschmaschinen- und Trocknerbenutzung, zusätzliches WC

Ausstattung Außen

Fahrradschuppen, Fahrräder, Garten, Gartenhaus, Gartenmöbel, Grill, Liegen, PKW-Stellplatz, Pferdebox, Sonnenliegen, Sonnenschirm, Terrasse

Zusätzlich

Reitplatz, 2 Ziegen, 2 Esel

Bilder

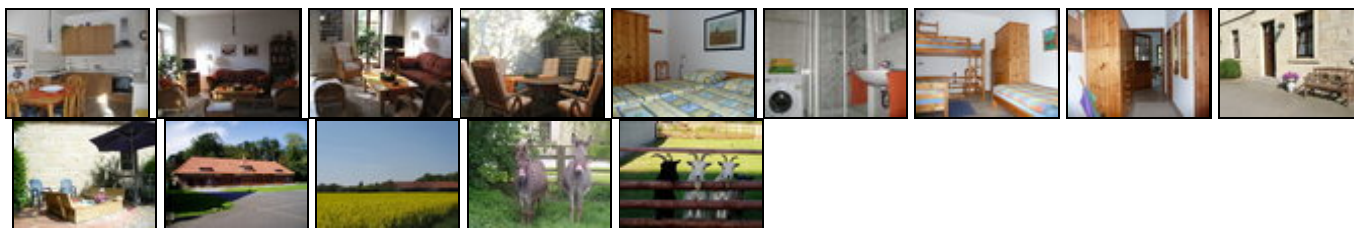

Belegungsplan

Die Anzeige des Belegungsplans wurde vom Vermieter unterdrückt. Bitte Fragen Sie beim Vermieter nach.

Anreisetag

nach Absprache

Anreisemöglichkeit nach Havixbeck

A1 BAB Münster-Nord oder
A43 BAB Senden-Bösensell
oder

Über Hauptbahnhof Münster mit DBRegionalbahn Bahnhof Havixbeck.

Bushaltestelle ca. 100m vom Hof entfernt mit stündlicher Anbindung Richtung Münster.

Saisonpreise

Zeitraum	Preisminimum	jede weitere Nacht	Mindest-aufenthalt
Nachsaison			
03.09.2017 - 29.09.2017	280,00 EUR (7 Nächte) inkl. Endreinigung Der Übernachtungspreis gilt bis 2 Personen. Je weitere Person, Aufschlag 10,00 EUR pro Nacht. Anreise: täglich	40,00 EUR	7 Nächte
Herbstferien			
30.09.2017 - 28.10.2017	280,00 EUR (7 Nächte) inkl. Endreinigung	40,00 EUR	7 Nächte

Der Übernachtungspreis gilt bis 2 Personen.
Je weitere Person, Aufschlag 10,00 EUR pro Nacht.
Anreise: täglich

Nebensaison			
29.10.2017 - 22.12.2017	280,00 EUR (7 Nächte)	40,00 EUR	7 Nächte
inkl. Endreinigung			
Der Übernachtungspreis gilt bis 2 Personen. Je weitere Person, Aufschlag 10,00 EUR pro Nacht. Anreise: täglich			
Weihnachten & Silvester			
23.12.2017 - 06.01.2018	280,00 EUR (7 Nächte)	40,00 EUR	7 Nächte
inkl. Endreinigung			
Der Übernachtungspreis gilt bis 2 Personen. Je weitere Person, Aufschlag 10,00 EUR pro Nacht. Anreise: täglich			
Standard			
07.01.2018 - 01.09.2018	120,00 EUR (2 Nächte)	40,00 EUR	2 Nächte
inkl. Endreinigung (40,00 EUR)			
Der Übernachtungspreis gilt bis 2 Personen. Je weitere Person, Aufschlag 10,00 EUR pro Nacht. Anreise: täglich			

Weitere Informationen

Der Mindestaufenthalt bezieht sich auf die ausgewiesenen Preise je Woche. Auf Anfrage nennen wir Ihnen auch gerne die Preise für Aufenthalte ab 2 Übernachtungen.

Kontakt



Firma

Hof Havixbeck

Ansprechpartnerin

Frau Schulze Havixbeck

Telefon

+49 (0)2507 1239

Telefax

+49 (0)2507 4729

Mobil

+49 (0)160 6817741

Wir sprechen

 deutsch  englisch

Wir übernehmen keine Haftung für die Richtigkeit der Angaben. Stand: 20.09.2017

URL (Detailansicht): <http://www.ferienwohnungen.de/ferienwohnung/1636/>
URL (dieser Druckansicht): <http://www.ferienwohnungen.de/ferienwohnung/1636/druckansicht/>
URL (PDF-Datei): <http://www.ferienwohnungen.de/ferienwohnung/1636/druckansicht-1636.pdf>